DE	Sicherheitshinweise in der Anleitung beachten!	Nicht für kohlensäurehaltige Getränke geeignet!	Nicht für gärende Lebensmittel oder Zutaten geeignet!	Nicht zum Warmhalten von Milchprodukten geeignet!	Nicht für Babynahrung geeignet!	Verbrühungsgefahr!	1	2	3
EN	Observe the safety instructions in the manual!	Not suitable for carbonated drinks!	Not suitable for fermenting foods or ingredients!	Not suitable for keeping dairy products warm!	Not suitable for baby food!	Risk of scalding!	Vor Erstverwendung reinigen!	Für optimale Isolierleistung	Reinigung
FR	Respecter les consignes de sécurité du manuel !	Ne convient pas aux boissons gazeuses !	Ne convient pas à la fermentation d'aliments ou d'ingrédient !	Ne convient pas pour garder les produits laitiers au chaud !	Ne convient pas aux diamants pour bébés !	Risque de brûlure !	Clean before first use!	Für optimale Isolierleistung	Cleaning
ES	Observar las instrucciones de seguridad del manual !	No adecuado para bebidas gaseosas!	No adecuado para alimentos o ingredientes fermentados!	No adecuado para alimentos o ingredientes fermentados!	No adecuado para diamantes para bebés!	Peligro de quemadura!	Nettoyez avant la première utilisation !	Pour une isolation optimale	Nettoyage
IT	Osservare le istruzioni di sicurezza riportate manuale!	Non adatto alle bevande gassate!	Non adatto alla fermentazione di alimenti o ingredienti!	Non adatto per mantenere caldi i prodotti lattiero-caseari!	Non adatto per gli alimenti per bambini!	Rischio di scottature!	Limpiar antes del primer uso!	Para un rendimiento de aislamiento óptimo	Limpieza
NL	Neem de veiligheidsinstructies in de handleiding in acht!	Niet geschikt voor koolzuurhoudende dranken!	Niet geschikt voor fermenterend voedsel of ingrediënten!	Niet geschikt voor zuivelproducten warm te houden!	Niet geschikt voor babyvoeding!	Gevaar voor brandwonden!	Pulire prima del prima utilizzo!	Per prestazioni di isolamento ottimali	Pulizia
PT	Respeite as instruções de segurança do manual!	Não é adequado para bebidas gaseificadas!	Não é adequado para fermentar alimentos ou ingredientes!	Não é adequado para manter os produtos lácteos quentes!	Não é adequado para alimentos para bebés!	Risco de queimadura!	Modi schon vor dem ersten Gebrauch!	Für optimale Isolierleistung	Reinigung
TR	Kılavuzdaki güvenlik talimatlarına uyun!	Gazlı içecekler için uygun değildir!	Gazlı içecekler için uygun değildir!	Sıcak sıt sürünleri için uygun değildir!	Bebek maması için uygun değildir!	Haşlanma riski!	Limpiar antes de la primera utilización!	Para un rendimiento ideal de aislamiento	Limpieza
DA	Overhold sikkerhedsinstruktionerne i vejledningen!	Ikke egnet til kulsyreholdige drikkevarer!	Ikke egnet til fermentering af fødevarer eller ingredienser!	Ikke egnet til fermentering af fødevarer eller ingredienser!	Ikke egnet til babymad!	Risiko for skoldning!	Vor Erstverwendung reinigen!	Für optimale Isolierleistung	Rengøring
SV	Följ säkerhetsanvisningarna i manualen!	Ej lämplig för kolsyrade drycker!	Ej lämpa i att fermentera livsmedel eller ingredienser!	Ej lämpad för att hålla mejeriprodukter varma!	Ej lämplig för barnmat!	Risk av brännskador!	Limpiar antes de la primera utilización!	Para un rendimiento ideal de aislamiento	Limpieza
RU	Соблюдайте указания по технике безопасности, приведенные в руководстве!	Не подходит для газированных напитков!	Не подходит для ферментирующих продуктов или ингредиентов!	Не подходит для сохранения молочных продуктов в теплом состоянии!	Не подходит для детского питания!	Опасность ожогов кипятком!	Temizlemeyi ilk kullanımdan önce yapınız!	Optimum yalıtım performansı için	Temizlenme
EL	Τηρείτε τις οδηγίες ασφαλείας στο εγχειρίδιο!	Δεν είναι κατάλληλο για ανθρακούχα ποτά!	Δεν είναι κατάλληλο για ζύμωση τροφίων ή συστατικών!	Δεν είναι κατάλληλο για ζύμωση τροφίων ή συστατικών!	Δεν είναι κατάλληλο για βρεφικές τροφές!	Κίνδυνος εγκαύματος!	Temizlik, ilk kullanımdan önce yapılmalıdır!	Optimum yalıtım performansı için	Temizlenme
BG	Спазвайте инструкциите по безопасност, посочени в ръководството!	Неподходящо за газирани напитки!	Неподходящо за ферментиране храни или съставки!	Неподходящо за поддържане на топлинната на млечни продукти!	Неподходящо за бебешки храни!	Опасност от изгаряне!	Temizlik, ilk kullanımdan önce yapılmalıdır!	Optimum yalıtım performansı için	Temizlenme
RO	Respectați instrucțiunile de siguranță din manual!	Nerecomandat pentru băuturi acidulate!	Nerecomandat pentru alimente sau ingrediente care fermentează!	Nerecomandat pentru păstrarea caldă a produselor lactate!	Nerecomandat pentru hrana pentru bebeluși!	Risc de opărire!	Ürün ilk kullanımdan önce temizlenmelidir!	Optimum yalıtım performansı için	Curățare
CS	Dodržujte bezpečnostní pokyny v návodu!	Není vhodné na sycené nápoje!	Není vhodné na kvašení jídla nebo suroviny!	Není vhodné na kvašení jídla nebo suroviny!	Není vhodné na dětskou výživu!	Nebezpečí opaření!	Ürün ilk kullanımdan önce temizlenmelidir!	Optimum yalıtım performansı için	Čištění
SK	Dodržiavajte bezpečnostné pokyny návodu!	Nevhodné pre sýtené nápoje!	Nevhodné na fermentáciu potravín alebo prísad!	Nie je vhodné na udržanie mliečnych výrobkov v teple!	Nevhodné na detskú výživu!	Nebezpečenstvo popálenia!	Pred prvým použitím vyčistite!	Pre optimálnu izolačnú výkon	Čistenie
HR	Pridržavajte se sigurnosnih uputa u priručniku!	Nije prikladno za gazirana pića!	Nije prikladno za fermentiranje hrane ili sastojaka!	Nije prikladno za čuvanje mliječnih proizvoda!	Nije prikladno za dječju hranu!	Opasnost od opeklina!	Očistite prije prve uporabe!	Za optimalne izolacijske performanse	Čišćenje
SL	Upoštevajte varnostna navodila v priročniku!	Ni primerno za gazirane pijače!	Ni primerno za fermentiranje hrane ali sestavin!	Ni primerno za toplotno hranilno sestavine!	Ni primerno za otroško hrano!	Nevarnost opeklin!	Očistite pred prvo uporabo!	Za optimalno izolacijsko zmogljivost	Čiščenje
ET	Järgige juhendis toodud ohutusjuhiseid!	Ei sobi gaseerivad joogidele!	Ei sobi fermentimiseks!	Ei sobi piimatoodete soojatu hoidmiseks!	Ei sobi lastetoidule!	Tõrkeohu!	Puhastage enne esmakordset kasutamist!	Optimaalse isolatsiooni saavutamiseks	Puhastamine
LV	Ievērojiet drošības norādījumus, kas atrodami lietošanas instrukcijā!	Nav piemērots gāzētiem dzērieniem!	Nav piemērots pārtikas produktu vai sastāvdaļu fermentēšanai!	Nav piemērots pārtikas produktu vai sastāvdaļu fermentēšanai!	Nav piemērots bērnu pārtikai!	Pastāv apdedzināšanas risks!	Pirms pirmās lietošanas nezas rotīrīt!	Optimālās izolācijas veiktspējai	Tīrīšana
LT	Vadovaukitės naudotoju vadove pateikiamais saugos instrukcijomis!	Netinka gazuotiems gėrimams!	Netinka maisto produktams ir ingredientams fermentuoti!	Netinka maisto produktams ir ingredientams fermentuoti!	Netinka kūdikių maistui!	Pavojus nuslipkyti!	Prieš naudodami pirmąjį kartą, išplaukite!	Optimaliam izolacijos efektyvumui	Valymas
FI	Noudata käyttöohjeen turvallisuusohjeet!	Ei soveltu hiilihapotettuille juomille!	Ei soveltu fermentoitville elintarvikkeille tai valmistusaineille!	Ei soveltu fermentoitville elintarvikkeille tai valmistusaineille!	Ei soveltu lastensyömiksi!	Palovammat riski!	Puhdista ennen ensimmäistä käyttöä!	Optimaalista eristyvyys varten	Puhdistus
HU	Vegye figyelembe az útmutatóban szereplő biztonsági utasításokat!	Nem alkalmas szénsavas italokhoz!	Nem alkalmas fermentáló élelmiszerekhez vagy összetevőkhöz!	Nem alkalmas fermentáló élelmiszerekhez vagy összetevőkhöz!	Nem alkalmas babaételekhez!	Forrázásveszély!	Az optimális szigetelés teljesítményhez	Az optimális szigetelés teljesítményhez	Tisztítás
PL	Należy przestrzegać instrukcji bezpieczeństwa zawartych w podręczniku!	Nie nadaje się do napojów gazowanych!	Nie nadaje się do żywności ani składników fermentowanych!	Nie nadaje się do przechowywania ciepłych produktów mlecznych!	Nie nadaje się do żywności dla niemowląt!	Ryzyko oparzenia!	Wyczyścić przed pierwszym użyciem!	Optymalna izolacja	Czyszczenie
JP	取扱説明書の安全の指示を守ってください!	炭酸飲料には適していません!	発酵する食品や原材料には適していません!	乳製品の保温には適していません!	離乳食には適していません!	火傷の危険!	初回の使用前にクリーニング!	最適な絶縁性能を達成するには	クリーニング
CN	务必遵循手册中的安全须知 !	不宜接触碳酸饮料 !	不宜接触发酵食品或原料 !	不宜接触乳制品 !	不宜用于奶制品保温 !	注意烫伤危险 !	首次使用前需进行清洁 !	为了达到最佳的绝缘性能	清洁



ZWILLING J.A. Henckels AG
Gruenewalder Strasse 14-22 · 42657 Solingen
Germany · www.zwilling.com

FSC
MIX
Supporting responsible forestry
FSC® C195409

20170489 · 11/2005 · © 2005 ZWILLING J.A. Henckels AG

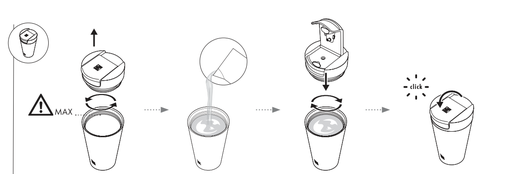

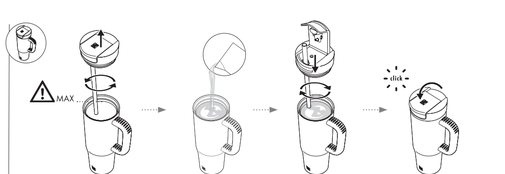

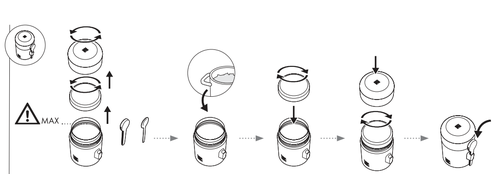

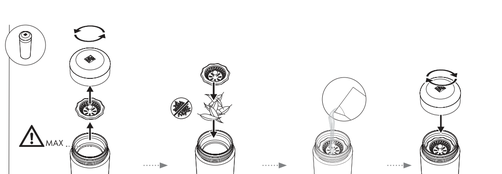

ZWILLING



Kurzanleitung | Quickstart guide | Guide de démarrage rapide | Guia rápido | Manuale rapido | Snelstartgids | Guia rápido | Hızlı kılavuz | Lyntvejledning | Snabbstarts-guide | Краткое руководство | Οδηγός γρήγορης έναρξης | Kapsamlı yönlendirme | Ghid de pornire rapidă | Stručný návod k obsluze | Sprievodca rýchlym štartom | Vodič za brzi početak | Vodnik za hiter začetek | Kiirjuhend | Ātrā lietošanas pamācība | Trumpasis naudotojo vadovas | Pika-aloitusopas | Rövid útmutató | Podręcznik startowy | クイックスタートガイド | 快速入门指南

ZWILLING® THERMO PLUS